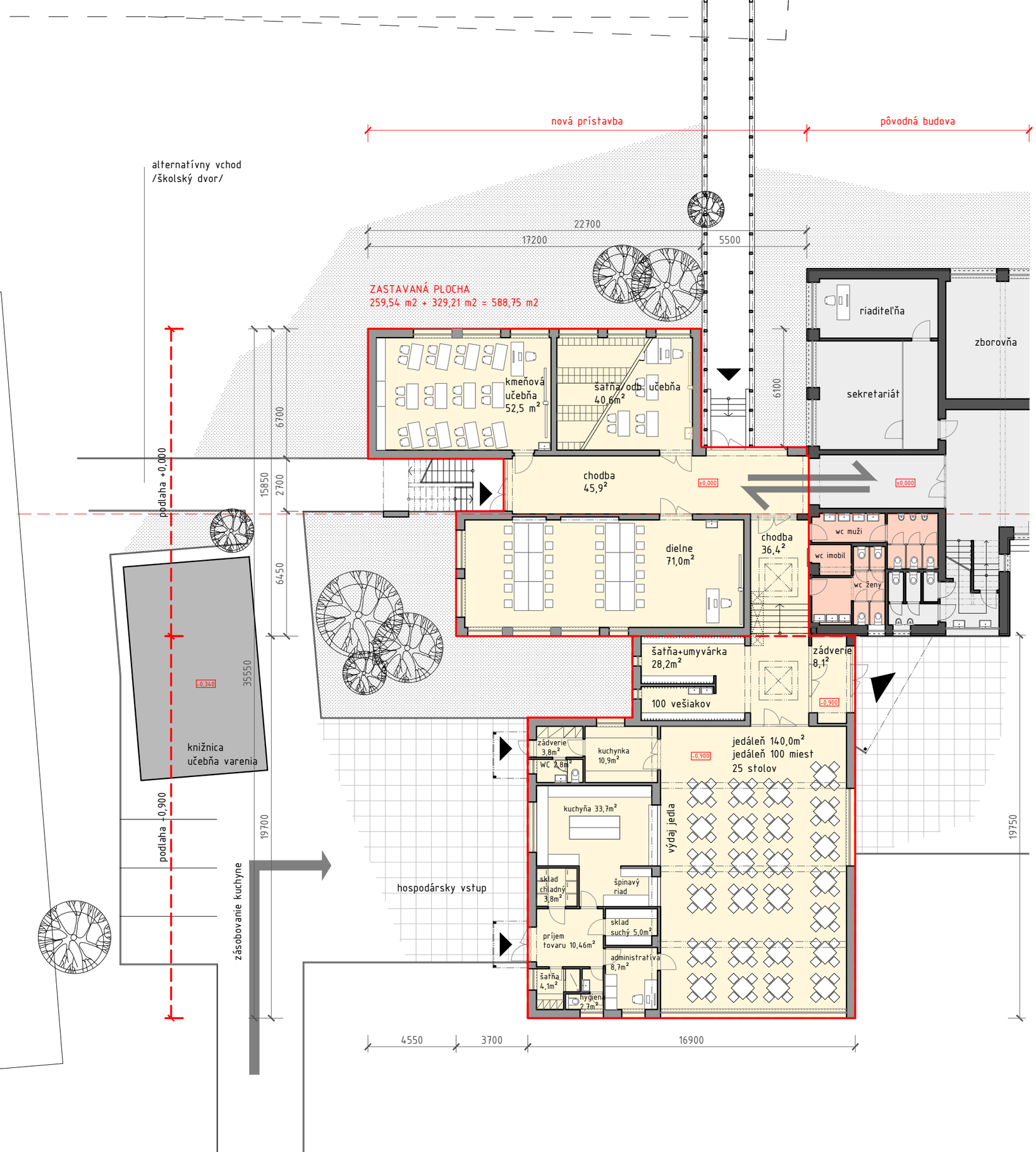

legenda 1.NP:

popis miestností	počet miestností
budova zš	
kmeňová učebňa	2
odborná učebňa	0
zborovňa	5
vedenie školy	6
prístavba zš	
kmeňová učebňa	1
odborná učebňa/dielne	0
šatne	360 skriniek
jedáleň	100miest
príručná šatňa	100 vešiakov

Poznámka:

- šatňa môže slúžiť ako odborná učebňa v prípade potreby

arkonateliér
architektúra / interiér / dizajn

PÔDORYS 1NP

M1:200 | 05

DOKUMENTÁCIA PRE ÚZEMNÉ ROZHODNUTIE

KOŠECA - PRÍSTAVBA A ROZŠÍRENIE KAPACITY ZÁKLADNEJ ŠKOLY

autor návrhu - ing. arch. I. balušík, ing. arch. d. chupáč,
vypracoval - ing. m. kolumberová, ing. m. mitašík

dátum 12/2018

AUTORSKÁ OCHRANA:
Tento výkres je orginál, jeho kopírovanie je trestné podla §21, odst. d.) zákona č. 383/1997 Z.z. Akékolvek použitie tohto výkresu bez písomného súhlasu Arkon Ateliéru s.r.o. a autora je zakázané. © copyright 2018 Arkon Ateliér s.r.o.